

REPÚBLICA FEDERATIVA DO BRASIL



ESTADO DE MATO GROSSO DO SUL

PI52

SECRETARIA DE ESTADO DE JUSTIÇA E SEGURANÇA PÚBLICA
INSTITUTO DE IDENTIFICAÇÃO "GONÇALO PEREIRA"



Impressão de dedo



Marinete L. L. da Moura

ASSINATURA DO TITULAR

CARTEIRA DE IDENTIDADE

VÁLIDA EM TODO O TERRITÓRIO NACIONAL

REGISTRO
GERAL

1.284.217

DATA DE
EXPEDIÇÃO

30/04/2019

NOME

Marinete Vilela Moraes

FILIAÇÃO

Moisés Arantes de Moraes
Emirene Vilela Moraes

NATURALIDADE

Rio Negro - MS

DATA DE NASCIMENTO

19/07/1978

DOC. ORIGEM

C C 1643 L 007 F 073

Rio Verde de Mato Grosso - MS

CPF

PIS / PASEP

2ª Via

Maurilton Ferreira de Souza
Perito Papiloscopista
ASSINATURA DO DIRETOR

LEI Nº 7.116 DE 29/08/83



Ministério da Fazenda
Receita Federal



COMPROVANTE DE INSCRIÇÃO CPF

Número

999.179.711-49

Nome

MARINETE VILELA MORAIS

Nascimento

19/07/1978

CÓDIGO DE CONTROLE

7E17.9EC8.C144.2AD2



Emitido pela Secretaria da Receita Federal do Brasil
às 12:17:16 do dia 01/02/2019 (hora e data de Brasília)
dígito verificador: 00

VÁLIDO SOMENTE COM COMPROVANTE DE IDENTIFICAÇÃO



DANF3E - DOCUMENTO AUXILIAR DA NOTA FISCAL
DE ENERGIA ELÉTRICA E ELETRÔNICA

ENERGISA MATO GROSSO DO SUL - DISTR. DE ENERGIA S.A.
Av. Gury Marques, 8000
Campo Grande/MS - CEP 79072-900
CNPJ 15.413.826/0001-50 - Insc. Est. 28.105.553-0

Classificação: MTC - CONVENCIONAL BAIXA TENSÃO / BT Tipo de Fornecimento: MONOFÁSICO
RESIDENCIAL / RESIDENCIAL

MARINETE VILELA MORAIS

RUA AURELIANO MARTINS ALVES, 530 - JARDIM DOS ESTADOS
RIO VERDE DE MATO GROSSO/MS CEP: 79480000 (Aq. 37)
ROTEIRO: 17 - 37 - 10 - 5090

CPF/CNPJ/RANI: 999.179.711-49

CÓDIGO DO CLIENTE
10/3358904-5

CÓDIGO DA INSTALAÇÃO
00000U94035

REF: MÊS / ANO
Set / 2025

VENCIMENTO
11/10/2025

TOTAL A PAGAR
R\$ 110,99



NOTA FISCAL Nº 031683097 - SÉRIE 001
DATA EMISSÃO/APRESENTAÇÃO: 26/09/25
Consulte pela Chave de Acesso em
<https://www.dfe.ms.gov.br/nf3e/consulta>

Chave de Acesso:
5025 0915 4138 2600 0150 6600 1031 6830 9720 9398 9052

EMITIDO EM CONTINGÊNCIA
Pendente de autorização

Encargo de Uso do Sistema de Distribuição (R\$ 17,76)
Importante: seu número de identificação será atualizado. A partir de 01/12/2025, o número da sua unidade consumidora será alterado, conforme determinação da ANEEL. A mudança é automática e não afeta o seu consumo nem o fornecimento de energia.

Precisa de ajuda com problemas de drogas? Narcóticos Anônimos - Ligue 132 ou acesse www.na.org.br
Leitura confirmada

Datas de
Leituras

Leitura
Anterior
25/08/25

Leitura
Atual
26/09/25

Nº Dias
32

Próxima
Leitura
27/10/2025

ITENS DA FATURA	Unid.	Quant.	Preço unit. tributos (R\$)	Valor Total (R\$)	PIS/ Contrib. (R\$)	Base Calc. ICMS (R\$)	Aliq. ICMS (%)	ICMS (R\$)	Tarifa unit. (R\$)
Consumo em kWh	KWH	81	1,108630	89,79	3,41	89,79	17	15,26	0,878100
Adic. B. Vermelha				8,05	0,30	8,05	17	1,37	
LANÇAMENTOS E SERVIÇOS									
CONT. IL. PUB.-CIP MUNICIPAL				12,93	0,00	0,00	0	0,00	
JUROS DE MORA 08/2025				0,05	0,00	0,00	0	0,00	
MUTUA 08/2025				0,76	0,00	0,00	0	0,00	
ATUALIZAÇÃO MONETARIA 08/2025				0,01	0,00	0,00	0	0,00	
TOTAL:				110,99	3,71	97,84		16,63	

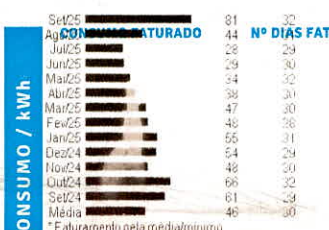

Tributo	Base de Cálculo (R\$)	Alíquota (%)	Valor (R\$)
PIS/PASEP	84,20	0,66	0,66
COFINS	84,20	3,06	3,06
ICMS	97,84	17,0000	16,63

EMITIDO EM CONTINGÊNCIA
Pendente de autorização
RESERVADO AO FISCO

Medidor: 0035 k: Grandezas Postos horários Leituras Anterior Leituras Atual Const. Medidor Consumo kWh

Situação de Débitos

CADASTRE SUA FATURA EM DÉBITO AUTOMÁTICO UTILIZANDO O CÓDIGO: 00033589045
Esta NOTA FISCAL / CONTA DE ENERGIA fica disponível para consulta e pagamento a partir de 26/09/2025

ITAU PAGAR PREFERENCIALMENTE NO ITAU

34191.09131 40703.432936 85972.140009 9 12310000011099

PAGADOR: MARINETE VILELA MORAIS - CPF/CNPJ: 999.179.711-49
RUA AURELIANO MARTINS ALVES, 530 - JARDIM DOS ESTADOS
RIO VERDE DE MATO GROSSO/MS CEP: 79480000

Nosso Nr.	Nr. Documento	Data de Vencimento	Valor do Documento	Valor Pago
109/13407034-3	003358904202509	11/10/2025	R\$ 110,99	

BENEFICIÁRIO: ENERGISA MATO GROSSO DO SUL - DISTR. DE ENERGIA S.A. CNPJ 15.413.826/0001-50
Av. Gury Marques, 8000 - Campo Grande/MS - CEP 79072-900
Agência / Código do beneficiário: 2938 - /59721-4



PAGUE POR

- Abra o app do seu banco.
 - Selecione "PIX".
 - Aponte a câmera para o QR Code.
- Finalize o pagamento.

INSTRUMENTO PARTICULAR DE COMPRA E VENDA

Os signatários do presente instrumento particular de compra e venda, que entre si fazem, o Sr. **FABIO PINHEIRO DELMONDES**, brasileiro, solteiro, serviços gerais, portador da RG nº 001.171.616 SSP/MS, CPF nº 001.172.021-26, residente e domiciliado Rua Joaquim Murtinho nº 898 centro em Rio Verde de Mato Grosso/ MS , **doravante chamado simplesmente de VENDEDOR.**, e de outro lado a Srta. **LAIS VILELA FARIAS**, brasileira, solteira, menor, portadora da certidão de Nascimento nº 14.359 fls 193v, Livro A-020, ora representada pela sua mãe, a Sra. MARINETE VILELA MORAIS, brasileira, separada, do lar, RG nº 0001.284.217 SSP/MS, CPF nº 999.179.711-49, residentes e domiciliadas Rua Porto Alegre nº 250 Bairro Ouro Verde em Rio Verde de Mato Grosso/ MS, simplesmente chamado de **COMPRADORA**, têm entre como justo e contratado, mediante as seguintes cláusulas:

PRIMEIRA- O primeiro aqui, chamado de VENDEDOR, é legítimo possuidor da Sessão de Comodato de um terreno, determinado **Lote 'H' Quadra nº 29** suburbano localizado no loteamento Bairro "**Jardim dos Estados**" em Rio Verde de Mato Grosso/ MS , **medindo 8,0 m de frente para a Rua Aureliano Martins Alves sn. por 20,0 metros de fundos**, com uma área total de 160 m², o qual declara ser de sua propriedade, de forma livre e desembaraçada de qualquer tipo de ônus, ou seja, penhor, penhora em qualquer espécie de ação de execução, bem como ação possessória, reivindicatória ou mesmo reipersecutória, assumindo, neste ato, toda responsabilidade jurídica, acerca da venda ora feita, em qualquer tempo e lugar.

SEGUNDA- Pelo presente instrumento e, na melhor forma de direito, o primeiro aqui nomeado, VENDEDOR, vende plenamente ao segundo aqui nomeado COMPRADORA, o imóvel descrito na cláusula primeira, conforme condições estabelecida abaixo:

TERCEIRA- Pela Compra do imóvel acima descrito, a COMPRADORA, paga R\$ 1.500,00 (Hum Mil Quinhentos Reais) à vista em moeda corrente no país.

QUARTA- Todas as despesas decorrentes da transferência do imóvel, correrão por conta da promitente COMPRADORA, e o VENDEDOR, deverá entregar o imóvel com as taxas, impostos e IPTU quitados, até a presente data.

QUINTA - O promitente, COMPRADOR, tomará posse imediata no ato da assinatura do presente instrumento.

INSTRUMENTO PARTICULAR DE COMPRA E VENDA DE SESSÃO DE BEM IMÓVEL

LAIS VILELA FARIAS, brasileira, solteira, do lar, portador da RG nº 2.356.145 SSP/ MS e do CPF nº 069.602.301-60, residente e domiciliado à Rua Aureliano Martins Alves nº 611 Bairro Jardim dos Estados em Rio Verde de Mato Grosso/ MS, simplesmente denominado de VENDEDOR e de outro lado, a Sra. **MARINETE VILELA MORAIS**, brasileira, Divorciada, assistente de administração, portador da RG nº 001.284.217 SSP/ MS, CPF nº 999.179.711-49, residente e domiciliado à Rua Aureliano Martins Alves nº 530 Bairro Jardim dos Estados em Rio Verde de Mato Grosso/ MS, de ora em diante denominado de COMPRADOR, têm entre si, como justo e contratado, o seguinte, mediante as seguintes cláusulas e condições, a saber:

PRIMEIRA- O primeiro aqui, chamado de VENDEDOR, é legítimo possuidor da posse de **01 Lote de Terreno Lote H da Quadra nº 29 medindo 8,0 metros de frente para Rua Aureliano Martins Alves nº 530, por 20,00 (vinte) metros de fundos, no Loteamento denominado Loteamento Jardim dos Estados, totalizando 160,0 m2 (cento e sessenta) metros quadrados, em Rio Verde de Mato Grosso/ MS**, com uma casa residencial, de 01 (quarto), 01 (uma) sala, 01 (uma) cozinha, 01 (um) banheiro, qual declara ser de sua propriedade, de forma livre e desembaraçada de qualquer tipo de ônus, ou seja, penhor, penhora em qualquer espécie de ação de execução, bem como ação possessória, reivindicatória ou mesmo reipersecutória, assumindo, neste ato, toda responsabilidade jurídica, acerca da venda ora feita, em qualquer tempo e lugar.

SEGUNDA- Pelo presente instrumento e, na melhor forma de direito, o VENDEDOR, vende os direitos do imóvel, plenamente ao segundo aqui nomeado COMPRADOR, o imóvel descrito na cláusula primeira, conforme condições estabelecidas abaixo:

TERCEIRA- Pela Compra dos direitos do imóvel acima descrito, o COMPRADOR, paga R\$ 16.000,00 (dezesesseis mil reais), na data da assinatura.

QUARTA- Todas as despesas decorrentes da transferência do imóvel, correrão por conta do promitente COMPRADOR, o VENDEDOR deverá entregar o imóvel com as taxas de água, luz quitados.

QUINTA - O promitente COMPRADOR, tomará posse imediata em sua parte, no ato da assinatura do presente instrumento.

SEXTA- As partes elegem de comum acordo o foro da comarca de Rio Verde de Mato Grosso/ MS, para solucionar quaisquer questões, porventura oriundas do presente contrato, com expressa renúncia a qualquer outro, por mais especial que seja.

SETIMA- As partes contratantes declaram aceitar o presente instrumento, nos expressos termos em que foi lavrado, em caráter irrevogável e irretratável, obrigando a si a seus herdeiros ou sucessores legais a cumpri-lo fielmente, e que este contrato sucede todos os anteriores.

DECLARAÇÃO DE HIPOSSUFICIÊNCIA

DECLARANTE:

NOME: MARINETE VILELA MORAIS	
NACIONALIDADE: BRASILEIRA	
ESTADO CIVIL: DIVORCIADA	
PROFISSÃO: SERVIDORA PUBLICA	
RG:1284217, SESP/MS	CPF: 999.179.711-49
ENDEREÇO: RUA AURELIANO MARTINS ALVES ,Nº530, RIO VERDE/MS	
TELEFONE: (67)99819-1723	

DECLARO, para os devidos fins de direito e sob as penas da lei, que minha renda familiar é de até 05 (cinco) salários mínimos, conforme art. 2º do Provimento 488/2020 do Lar Legal e que não tenho condições de arcar com as despesas inerentes ao presente processo, sem prejuízo do meu sustento e de minha família, necessitando, portanto, da Gratuidade da Justiça, nos termos do art. 5º, inciso LXXIV da Constituição Federal, Lei nº 1.060/1950 (Estabelece normas para concessão de assistência judiciária aos necessitados), art. 98 e seguintes da Lei nº 13.105/2015 (Código de Processo Civil), art. 13, inciso I e §1 da lei nº 13.465/2017 (Lei de Regularização Fundiária).

Rio Verde - MS, 14 de outubro de 2025

DECLARANTE

MARINETE VILELA MORAIS

Marinete Vilela Morais



REPÚBLICA FEDERATIVA DO BRASIL
REGISTRO CIVIL DAS PESSOAS NATURAIS

CERTIDÃO DE CASAMENTO

NOMES	CPF
WANDERSON DA SILVA FARIAS	031.144.101-70
MARINETE VILELA MORAIS FARIAS	999.179.711-49

MATRÍCULA:

063214 01 55 2002 2 00007 073 0001643 20

NOMES COMPLETOS DE SOLTEIRO, DATAS E LOCAIS DE NASCIMENTO, NACIONALIDADE E FILIAÇÕES DOS CÔNJUGES

WANDERSON DA SILVA FARIAS, nascido aos 18/05/1980, em Miranda/MS, nacionalidade brasileira, filho de NORBERTO CORRÊA FARIAS e ORCILIA RODRIGUES DA SILVA FARIAS.

MARINETE VILELA MORAIS, nascida aos 19/07/1978, em Rio Negro/MS, nacionalidade brasileira, filha de MOIZÉS ARANTES DE MORAIS e EMIRENE VILELA MORAIS.

DATA DO REGISTRO DO CASAMENTO	DIA / MÊS / ANO
Dezenove de Outubro de Dois Mil e Dois	19/10/2002

REGIME DE BENS DO CASAMENTO

Comunhão Parcial de Bens.

NOME QUE CADA UM DOS CÔNJUGES PASSOU A UTILIZAR (QUANDO HOUVER ALTERAÇÃO)

MARINETE VILELA MORAIS FARIAS

AVERBAÇÕES/ANOTAÇÕES À ACRESCEER

Certidão extraída do livro B-007, Fls 073, Termo 1.643. **Averbação: Nº 1 - Homologação de Transação Extrajudicial:** Conforme mandado de averbação expedido nos autos nº 0800884-30.2018.8.12.0042, em 09/04/2019, pelo M.M. Juiz de Direito desta Comarca, Dr. Rafael Gustavo Mateucci Cassia foi decretado o Divórcio de Wanderson da Silva Farias e Marinete Vilela Moraes Farias, a qual voltará a usar o nome de solteira, ou seja, MARINETE VILELA MORAIS. Sentença datada de 15/02/2019 Rio Verde de Mato Grosso/MS, 10/04/2019.

ANOTAÇÕES DE CADASTRO

Sem informações.

2º SERVIÇO NOTARIAL E DE REGISTRO CIVIL

DANIEL MASSAROTO MARIANO

Rua Joaquim Murtinho, 741

Centro - CEP: 79480-000

Rio Verde de Mato Grosso-MS - Fone: (67) 3292-4635

cartoriorioverde@gmail.com

O conteúdo da certidão é verdadeiro. Dou fé
Rio Verde de Mato Grosso-MS, 12 de abril de 2019.

LUANA LUIZ DA SILVA
Escrevente Autorizada



Selo Digital: ABP62233-271-NOR Consulte em www.tjms.jus.br

Emolumentos: R\$ 29,00 + FUNJECC 10%: R\$ 2,90 + FUNADEP 6%: R\$ 1,74 + FUNDE-PGE 4%: R\$ 1,16 + FEADMP-MS 10%: R\$ 2,90 + SELO: R\$ 1,50 = R\$ 39,20

SEXTA- As partes elegem de comum acordo o foro da comarca de Rio Verde de Mato Grosso/ MS, para solucionar quaisquer questões, porventura oriundas do presente contrato, com expressa renúncia a qualquer outro, por mais especial que seja.

SETIMA- As partes contratantes declaram aceitar o presente instrumento, nos expressos termos em que foi lavrado, em caráter irrevogável e irretratável, obrigando a si a seus herdeiros ou sucessores legais a cumpri- lo fielmente.

E, por estarem assim justos e contratados, assinam o presente instrumento Particular de Compra e Venda, na presença de duas testemunhas abaixo, em duas vias de igual teor e forma, a fim de que surta seus efeitos legais.

Rio Verde de Mato Grosso /MS, 02 de Agosto de 2009

VENDEDOR



Fabio Pinheiro Delmondes
FABIO PINHEIRO DELMONDES



COMPRADORA

Marinete Vilela Moraes
LAIS VILELA FARIAS/ MARINETE VILELA MORAIS
RESPONSAVEL

TESTEMUNHAS:

SERVIÇO NOTARIAL
TABELIONATO

Bel. Renato Costa Alves - Tabelião
Rua Porfírio Gonçalves, 770 - 73480-000
Telefax: (67) 3292-1351 Rio Verde - MS

Reconheço por semelhança a firma de:
(1)-FABIO PINHEIRO DELMONDES (14398)

Rio Verde - MS, 3 de Agosto de 2009
Em Testemunho *Ega* da verdade. *Egalves.*

() Elias Francisco Luis
(x) Evanir Guedes Alva

VALIDO SOMENTE COM O SELO DE AUTENTICIDADE.

RECONHECIMENTO DE FIRMA
ABX 38699

Serviço Notarial e de Registro

Reconheço por semelhança(s) firma(s) de

MANUETE VARELA
MOSANS — 1 —

Conforme cartão (ões) arquivado(s) neste
Serviço Notarial

Rio Verde de MT, 11 de 02 de 16

Elza Maria de Souza

abelia • Oficial Registradora

Substituta

SERVIÇO NOTARIAL E DE REGISTRO

Selo Digital

Nº 0461745-010

Conferir autenticidade

no site: www.tjms.jus.br



E, por estarem assim justos e contratados, assinam o presente instrumento Particular de Compra e Venda, na presença de duas testemunhas abaixo, em duas vias de igual teor e forma, a fim de que surta seus efeitos legais.

Rio Verde de Mato Grosso /MS, 10 de Agosto de 2.019

VENDEDOR



Laís Vilela Farias
LAIS VILELA FARIAS

COMPRADOR



Marinete Vilela Moraes
MARINETE VILELA MORAIS

TESTEMUNHAS:

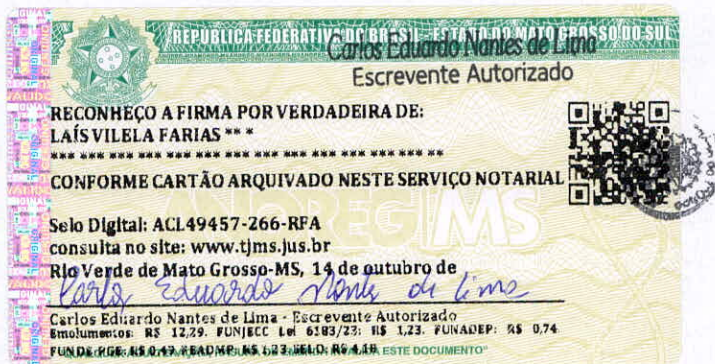

PROCURAÇÃO "AD JUDICIA"

OUTORGANTE:

COPIA PARA: _____

NOME: MARINETE VILELA MORAIS	
NACIONALIDADE: BRASILEIRA	
ESTADO CIVIL: DIVORCIADA	
PROFISSÃO: SERVIDORA PUBLICA	
RG:1284217, SESP/MS	CPF: 999.179.711-49
ENDEREÇO: RUA AURELIANO MARTINS ALVES ,Nº530, RIO VERDE/MS	
TELEFONE: (67)99819-1723	

OUTORGADAS: **ANA PAULA LEÃO** regularmente inscrita na Ordem dos Advogados do Brasil - Seção do Mato Grosso do Sul sob o nº 20.698 e **KARLA DANIELLE DE ALBUQUERQUE ARRUDA** regularmente inscrita na Ordem dos Advogados do Brasil – Seção do Mato Grosso do Sul sob o nº 12.247.

PODERES: Concedendo-lhes amplos poderes, inerentes ao bom e fiel cumprimento deste mandato para o foro em geral, com cláusula "Ad Judicia", atuar em qualquer juízo, instância ou tribunal, podendo propor contra quem de direito as ações competentes e defende-las nas contrárias, seguindo umas e outas, até decisão final, valendo-se de recursos legais, conforme estabelecido no artigo 105 do Código de Processo Civil, conferindo-lhes ainda os especiais poderes para receber intimações, confessar, reconhecer a procedência do pedido, transigir, desistir, renunciar ao direito sobre o qual se funda a ação, receber valores e/ou levantar Requisição de Pequeno Valor e/ou Alvarás, dar quitação, firmar compromisso, pedir gratuidade da justiça, solicitar documentos e/ou cópias, solicitar cópia e acompanhar processos administrativos em qualquer repartição pública, agindo em conjunto ou separadamente, podendo ainda substabelecer a outrem, com ou sem reservas de iguais poderes, dando tudo por bom, firme e valioso, para o especial fim de promover a regularização do(s) imóvel(eis) em nome do outorgante, através do Programa Lar Legal.

Rio Verde - MS, 14 de outubro de 2025

OUTORGANTE

MARINETE VILELA MORAIS

Marinete Vilela Morais



Atendimento ao Cliente ENERGISA 0800 722 7272 Acesse www.energisa.com.br

UC (Unidade Consumidora): 10/3358904-5

Canal de contato

Demonstrative

CCI: Código de Classificação do Item	Total:	6,51	0,00	0,00	5,16	0,07	0,31
--------------------------------------	--------	------	------	------	------	------	------

Historico de Consumo (kWh)

JAN/16 FEV/16 MAR/16 ABR/16 MAI/16 JUN/16 JUL/16 AGO/16 SET/16 OUT/16 NOV/16 DEZ/16 JAN/17

RESERVADO AO FISCO

Valor do EUSD(Ref 11/2016): R\$ 2,62

SEGUNDA VIA DE CONTA

VENCIMENTO	TOTAL A PAGAR
11/02/2017	R\$ 6,51

>>> CONTA VÁLIDA SOMENTE PARA CONFERÊNCIA <<<

MARINETE VILELA MORAIS
RUA AURELIANO MARTINS ALVES, 530 - JARDIM DOS ESTADOS
RIO VERDE DE MATO GROSSO / MS CGRCRV-RIO VERDE

Classe/Subcls.: RESIDENCIAL / BAIXA RENDA / MONOFÁSICA
Roteiro: 015-0037-020-3010
Nº do Medidor: 00000U94035

Referência: FEV/18
Emissão: 23/02/2018

Carta

99122578272/2021 DR/MS
ENERGISA / MS



ENERGISA MATO GROSSO DO SUL - DISTR. DE ENERGIA S.A.
Av. Gury Marques, 8000
Campo Grande/MS - CEP 79072-900
CNPJ 15.413.826/0001-50 Insc. Est. 28.105.553-0
Nota Fiscal/Conta de Energia Elétrica
Série: B NF: 000.178.841

Atendimento ao Cliente ENERGISA
Ao ligar, tenha sempre em mãos a conta.



0800 722 7272

ligação gratuita

Acesse: www.energisa.com.br

Procedimento autorizado por Regime Especial - Processo nº. 03/067886/1999

Identificador para Débito Automático: 00033589045

UC - UNIDADE CONSUMIDORA

10/3358904-5

Indicadores de Qualidade 12/2017 - Conjunto RIO VERDE

	LIMITES DA ANEEL	APURADO	LIMITE DE TENSÃO (V)
DIC MENSAL	5,55	0,00	NOMINAL 127
DIC TRIMESTRAL	11,10		CONTRATADA
DIC ANUAL	22,21		LIMITE INFERIOR 117
FIC MENSAL	3,30	0,00	LIMITE SUPERIOR 133
FIC TRIMESTRAL	6,60		
FIC ANUAL	13,20		
DMIC	3,20	0,00	
DICRI			

DIC: nº de horas que o cliente ficou sem energia; FIC: nº de vezes que o cliente ficou sem energia; DMIC: duração, em horas, da maior interrupção de energia no período; DICRI: Duração da interrupção individual ocorrida em dia crítico. Possíveis valores individuais apurados acima dos padrões nesta unidade consumidora implicarão direito à compensação. É direito do consumidor solicitar, a qualquer tempo, a apuração dos indicadores de qualidade.

DADOS DO CLIENTE

MARINETE VILELA MORAIS
RUA AURELIANO MARTINS ALVES
530
RIO VERDE DE MATO GROSSO
CNPJ/CPF/RANI 99917971142

COMPOSIÇÃO DO CONSUMO

DISCRIMINAÇÃO	VALOR (R\$)	%
SERVIÇO DE DISTRIBUIÇÃO DA	1,47	17,20
COMPRA DE ENERGIA	2,45	28,69
SERVIÇO DE TRANSMISSÃO	0,29	3,40
ENCARGOS SETORIAIS	0,57	6,80
IMPOSTOS DIRETOS E ENCARGOS	0,29	3,40
OUTROS SERVIÇOS	3,37	39,46
TOTAL	8,54	100,00

Valor do Encargo de Uso do Sistema de Distribuição (Ref 12/2017): R\$ 2,32

CONTA REFERENTE A

FEV/18

ANTERIOR	ATUAL
DATA	LEITURA
24/01/18	8
DATA	LEITURA
23/02/18	8
CONSTANTE	
CONSUMO DIÁ	0
	30

APRESENTAÇÃO

28/02/2018

DATA PREVISTA DA PRÓXIMA LEITURA

23/03/2018

FATURAS EM ATRASO

DEMONSTRATIVO

CCI	Descrição	Quantidade	Tarifa c/ Tributos	Valor Total (R\$)	Base Calc. ICMS (R\$)	Aliq. ICMS	ICMS (R\$)	Base Calc. PIS/COFINS (R\$)	PIS (R\$) (1,0100%)	COFINS (R\$) (4,6522%)
0601	Consumo até 30kWh-BR	30,000	0,172640	5,17	0,00	0	0,00	5,17	0,05	0,24
	LANÇAMENTOS E SERVIÇOS									
0601	PIS SUBVENCAO BX RENDA			0,11			0,00	0,00	0,00	0,00
0601	COFINS SUBVENCAO BX RENDA			0,49			0,00	0,00	0,00	0,00
0601	EMIÇÃO SEGUNDA VIA 11/2017			2,77			0,00	0,00	0,00	0,00
CCI: Código de Classificação do Item	Totais:			8,54	0,00		0,00	5,17	0,05	0,24

ATENÇÃO

SEGUNDA VIA DE CONTA

UNIDADE CONSUMIDORA SUJEITA A ENCERRAMENTO CONTRATUAL A PARTIR DE 01/04/2018. BENEF. TAR. SOCIAL RES 414/10 R\$ 9,98
- Chame os vizinhos e amigos e entre no combate ao mosquito transmissor da dengue, zika e chikungunya.

Média últimos meses (kWh)

30

VENCIMENTO

11/03/2018

TOTAL A PAGAR

R\$ 8,54

HISTÓRICO DE CONSUMO (kWh)

0	0	0	0	0	0	0	0	0	0	0	0
FEV/17	MAR/17	ABR/17	MAI/17	JUN/17	JUL/17	AGO/17	SET/17	OUT/17	NOV/17	DEZ/17	JAN/18

Reservado ao FISCO



DESTAQUE AQUI

Mato Grosso do Sul

MARINETE VILELA MORAIS

Roteiro: 015-0037-020-3010

>>> CONTA VÁLIDA SOMENTE PARA CONFERÊNCIA <<<

VENCIMENTO	TOTAL A PAGAR	MATRÍCULA
11/03/2018	R\$ 8,54	3358904-2018- 02-1

MARINETE VILELA MORAIS
RUA AURELIANO MARTINS ALVES 530 - JARDIM DOS ESTADOS
RIO VERDE DE MATO GROSSO / MS (AG: 37)

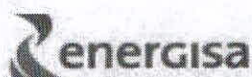

CPF/CNPJ/RANI:

Grp/SbgMTC-CONVENCIONAL BAIXA TENSÃO / B1.2
Cis/Sbc:RESIDENCIAL/BAIXA RENDA MONOFÁSICA
Roteiro: 15-0037-020-3030 Medidor:00000U94035

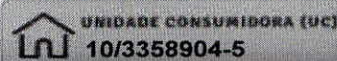

Emissão Autorizada por Regime Especial Processo N.11/070256/2004

CADASTRE SUA FATURA EM DÉBITO AUTOMÁTICO UTILIZANDO O CÓDIGO: 00033589045

VALOR DA FATURA R\$ 0,00	VENCIMENTO 11/02/2021
REFERÊNCIA JAN/2021	CONSUMO 0,25kWh MÉDIA DIÁRIA 7 kWh
SITUAÇÃO DE DÉBITOS	

DESCRIPTIVO									
CCI	Descrição	QUANT.	TARIFA C/IMPOSTOS	Valor Total (R\$)	BASE CALC. ICMS(R\$)	Aliq. ICMS	ICMS (R\$)	BASE CALC. PIS/COFINS (R\$)	PIS (\$) COFINS (\$)
601	Consumo até 30kWh-BR	30	0,210490	6,31	0	0	0,00	6,31	0,04 0,19
601	Adic. B Amarela			0,10	0	0	0,00	0,1	0 0
601	Adic. B Vermelha			0,20	0	0	0,00	0,2	0 0,01
610	Subsídio			12,31	0	0	0,00	12,31	0,08 0,38
LANÇAMENTOS E SERVIÇOS									
906	Devolução Subsídio			-11,85		0	0,00	0	0 0
999	DÉBITO A COMPENSAR 01/2021			-7,07		0			

CCI: Código de Classificação do Item Total: 0,00 0 0,00 18,92 0,12 0,58

RESERVADO AO FISCO									
HISTÓRICO DE CONSUMO (kWh)					COMPOSIÇÃO DO CONSUMO				
JAN/20	0	-	LEITURAS		Descrição	Valor(R\$)	%		
FEV/20	0	-	Anterior	23/12/20	8 kWh	Serv Dist.	2,06	29,13	
MAR/20	0	-	Atual	20/01/21	15 kWh	Compra de Energia	3,24	45,83	
ABR/20	0	-				Serviço de Transmissão	0,34	4,81	
MAY/20	0	-	Consumo	7 kWh		Encargos Setoriais	0,73	10,33	
JUN/20	0	-	Período	28 dias		Impostos Diretos e Encargos	0,70	9,90	
JUL/20	0	-	Constante do medidor			Outros Serviços	0,00	0,00	
AGO/20	0	-				Total	7,07	100,00	
SET/20	0	-				Valor do EUSD(Ref 11/2020): R\$ 0,00			
OCT/20	0	-							
NOV/20	0	-							
DEZ/20	7	-	PRÓXIMA LEITURA						
JAN/21	1	-	19/02/2021						
* Faturamento pela média/mínimo									

* Faturamento pela média/mínimo

INDICADORES DE QUALIDADE									
METRA	MENSAL	APURADO	TRIMEST.	ANUAL	LÍMITE DE TENSÃO				
Horas que o cliente ficou sem energia - DIC	5,43	0,00	10,63	21,73	Nominal	127 V			
Vezeas em que o cliente ficou sem energia - FIC	3,23	0,00	6,47	12,95	Contratada	117 V			
Duração de maior interrupção de energia no período - DMIC	3,11	0,00			Límite inferior				
Duração da interrupção individual em dia crítico - DICR	12,22				Límite superior				

ATENÇÃO	SEGUNDA VIA DE CONTA
<p>A Energisa está realizando um trabalho de atualização do processo de leitura. Para isso, poderá ocorrer alteração no número de dias de faturamento e no vencimento de sua fatura no próximo mês. Duvidas, entre em contato com o 0800 722 2272.</p> <p>Tela Social da Energisa: @energisa - FIES foi criada pela Lei nº 10.456, de 26 de abril de 2002.</p> <p>Para preservar sua saúde, a Energisa está encorajando para se atender pelos canais virtuais, site, App Energisa CN e WhatsApp (51) 99930-0993.</p> <p>Sua unidade foi faturada como Baixa Renda, tendo um desconto de R\$11,85.</p> <p>Leitura confirmada.</p>	

ENERGISA MATO GROSSO DO SUL - DISTR. DE ENERGIA S.A.

Av. Gury Marques, 8000

Campo Grande/MS - CEP 79072-900

CNPJ 15.413.826/0001-50 Insc. Est. 28.105.553-0

Nota Fiscal/Conta de Energia Elétrica - Série B2 - NF 027.312.842 - Emissão: 19/01/2021

CONTA PAGA - Data de Pagamento: 11/02/2021			
PAGADOR: MARINETE VILELA MORAIS CNPJ/CPF: 999.179.711-49			
RUA AURELIANO MARTINS ALVES 530 - JARDIM DOS ESTADOS - RIO VERDE DE MATO GROSSO / MS			
Nosso-Número	Nº Documento	Data de Vencimento	Valor do Documento
32687180025192450	3358904-2021-01-7	11/02/2021	0
BENEFICIÁRIO: ENERGISA MATO GROSSO DO SUL - DISTRIBUIDORA DE I 15.413.826/0001-50			
AV GURY MARQUES, 8000 - SAÍDA PARA S. PAULO - CAMPO GRANDE / MS - CEP 79072-900			
Agência / Código do Beneficiário 3064-3/5364-3			

MARINETE VILELA MORAIS
RUA AURELIANO MARTINS ALVES 530 - JARDIM DOS ESTADOS
RIO VERDE DE MATO GROSSO / MS (AG. 37)

CPF/CNPJ/RANI:

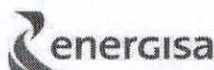

Grp/Std/MTC-CONVENCIONAL BAIXA TENSÃO / B1 2
Cl/Std: RESIDENCIAL/BAIXA RENDA MONOFÁSICA
Roteiro: 14-0037-010-3030 Medidor: 00000U94035

UNIDADE CONSUMIDORA (UC)
10/3358904-5

Emissão Autorizada por Regime Especial Processo N.11/070256/2004

CADASTRE SUA FATURA EM DÉBITO AUTOMÁTICO UTILIZANDO O CÓDIGO: 00033589045

	VALOR DA FATURA R\$ 14,33		VENCIMENTO 11/03/2022
	REFERÊNCIA FEV/2022		CONSUMO 0 kWh 0kWh MÉDIA DIÁRIA
SITUAÇÃO DE DÉBITOS			

		DESCRIÇÃO									
CCI	Descrição	QUANT.	TARIFA C/ IMPOSTOS	Valor Total (R\$)	BASE CALC. ICMS(R\$)	Aliq. ICMS	ICMS (R\$)	BASE CALC. PIS/COFINS (R\$)	PIS (R\$)	COFINS (R\$)	COFINS(%)
601	Consumo até 30kWh-BR	30	0,223260	6,69	0	0	0,00	6,69	0,05	0,23	0,23
610	Subsídio			12,44	0	0	0,00	12,44	0,09	0,43	0,43
LANÇAMENTOS E SERVIÇOS											
906	Devolução Subsídio			-11,92	0	0	0,00	0	0	0	0
999	DÉBITO ANTERIOR 01/2022			7,12	0	0	0,00				

CCI: Código de Classificação do Item Total: 14,33 0,00 0,00 19,13 0,14 0,86

RESERVAÇÃO AO FISCO			
HISTÓRICO DE CONSUMO (kWh)		COMPOSIÇÃO DO CONSUMO	
FEV/21	0	LEITURAS	Descrição
MAR/21	1		Valor(R\$)
ABR/21	1	Anterior: 20/01/22	%
MAI/21	1	Atual: 16/02/22	
JUN/21	1		
JUL/21	1		
AGO/21	0	Consumo	0 kWh
SET/21	1	Período	28 dias
OUT/21	0	Constante do medidor	
NOV/21	0		
DEZ/21	0		
JAN/22	0		
Media	0		
PRÓXIMA LEITURA			
23/01/2022			
Valor de EUSD(Ref 12/2021): R\$ 3,57			

INDICADORES DE QUALIDADE		REFERENCIAL - 12/2021 - Condição NÃO VERBADA	
MÉDIA	MENSAL	APURADO	TRIMESTRAL
Horas que o cliente ficou sem energia - DCE	5,43	0,00	10,34
Horas em que o cliente ficou sem energia - FIC	3,28	0,00	6,47
Duração da maior interrupção de energia no período - DMIC	3,11	0,00	12,25
Duração da interrupção individual em dia crítico - DIGIC	0,00		
		LIMITE DE TENSÃO	127 V
		Contratada	117 V
		Límite inferior	
		Límite superior	

ATENÇÃO

1- Verifique o valor da fatura elétrica (EUSD) no campo "Valor do EUSD" da sua conta no site Energisa ou no aplicativo EnergisaOn.

2- Confira o valor da fatura elétrica (EUSD) no campo "Valor do EUSD" da sua conta no site Energisa ou no aplicativo EnergisaOn.

3- Confira o valor da fatura elétrica (EUSD) no campo "Valor do EUSD" da sua conta no site Energisa ou no aplicativo EnergisaOn.

4- Confira o valor da fatura elétrica (EUSD) no campo "Valor do EUSD" da sua conta no site Energisa ou no aplicativo EnergisaOn.

5- Confira o valor da fatura elétrica (EUSD) no campo "Valor do EUSD" da sua conta no site Energisa ou no aplicativo EnergisaOn.

6- Confira o valor da fatura elétrica (EUSD) no campo "Valor do EUSD" da sua conta no site Energisa ou no aplicativo EnergisaOn.

7- Confira o valor da fatura elétrica (EUSD) no campo "Valor do EUSD" da sua conta no site Energisa ou no aplicativo EnergisaOn.

8- Confira o valor da fatura elétrica (EUSD) no campo "Valor do EUSD" da sua conta no site Energisa ou no aplicativo EnergisaOn.

9- Confira o valor da fatura elétrica (EUSD) no campo "Valor do EUSD" da sua conta no site Energisa ou no aplicativo EnergisaOn.

10- Confira o valor da fatura elétrica (EUSD) no campo "Valor do EUSD" da sua conta no site Energisa ou no aplicativo EnergisaOn.

ENERGISA MATO GROSSO DO SUL - DISTR. DE ENERGIA S.A.

Av. Gury Marques, 8000

Campo Grande/MS - CEP 79072-900

CNPJ 15.413.826/0001-50 - Ins. Est. 28.105.553-0

Nota Fiscal/Conta de Energia Elétrica - Série B2 - NF 038.994.592 - Emissão: 17/02/2022

Pague com PIX!
e largue o boleto para lá!

Atualize o seu cadastro pelo nosso WhatsApp, falando com a Gisa, ou acesse o app EnergisaOn, e em sua próxima conta esta opção vai estar disponível.

Quer mais facilidade?
Abra sua Conta Voltz - Energisa.

BANCO DO BRASIL PAGAR PREFERENCIALMENTE NO BANCO DO BRASIL			
CONTA PAGA - Data de Pagamento: 22/03/2022			
PAGADOR MARINETE VILELA MORAIS CNPJ/CPF: 999.179.711-49			
RUA AURELIANO MARTINS ALVES 530 - JARDIM DOS ESTADOS - RIO VERDE DE MATO GROSSO / MS			
Nosso-Número	Nº Documento	Data de Vencimento	Valor do Documento
32687180033993912	3358904-2022-02-3	11/03/2022	14,33
BENEFICIÁRIO ENERGISA MATO GROSSO DO SUL - DISTRIBUIDORA DE EI 15.413.826/0001-50			
AV GURY MARQUES, 8000 - SAÍDA PARA S. PAULO - CAMPO GRANDE / MS - CEP 79072-900			
Agência / Código do Beneficiário: 3064-3/5364-3			

Classificação: MTC-CONVENCIONAL BAIXA TENSÃO / B1		Tipo de Fornecimento: MONOFASICO	
RESIDENCIAL/RESIDENCIAL			
TENSÃO NOMINAL EM VOLTS	Disp.: 127	Lim. min.: 117	Lim. max.:

MARINETE VILELA MORAIS

RUA AURELIANO MARTINS ALVES 530 - JARDIM DOS ESTADOS
RIO VERDE DE MATO GROSSO / MS (AG: 37)

Roteiro: 14-0037-010-3030

CÓDIGO DO CLIENTE

10/3358904-5

CÓDIGO DA INSTALAÇÃO

00000U94035

CPF/CNPJ/RAN:

REF: MÊS / ANO	VENCIMENTO	TOTAL A PAGAR
MAI/2023	11/06/2023	R\$ 28,12

NOTA FISCAL Nº 007.785.796 - SÉRIE :001

DATA EMISSÃO/APRESENTAÇÃO: 23/05/2023

Consulte pela Chave de Acesso em
<http://cfdp.cfdp.org.br/ma/ma-portal/ma-computa>

Chave de Acesso

5023 0515 4138 2600 0150 6600 1007 7857 9620 6166 8120

EMITIDO EM CONTINGÊNCIA

EMITIDO EM CONTINGENTE
Pendente de Autorização

Environ Biol Fish (2015) 98:1037–1047 | DOI 10.1007/s10641-015-0270-1

1. **DECLARAÇÃO DE INTERESSE** – O(a) interessado(a) declara, sob as penas da lei, que não possui qualquer interesse financeiro ou econômico no objeto da presente licitação, nem tampouco possui qualquer relação de parentesco com os membros da comissão de licitação, nem tampouco possui qualquer relação de parentesco com o prestatador de serviços, nem tampouco possui qualquer relação de parentesco com o órgão ou entidade contratante.

Datas de Leituras	Leitura Anterior	Leitura Atual	Nº Dias	Próxima Leitura
	20/04/2023	23/05/2023	33	23/06/2023

ITENS DA FATURA	Unid.	Quant	Preço unit c/ tributos (R\$)	Valor Total (R\$)	PIS/ Cofins (R\$)	Base Calc. ICMS (R\$)	Aliq ICMS (%)	ICMS (R\$)	Tarifa unit. (R\$)
Custo de Disponibilidade				28,12	1,70	0,00	0	0,00	

TOTAL:	28,12	1,7	0	0,00
--------	-------	-----	---	------

CONSUMO FATURADO		Nº DIAS FAT		Tributo			
				Base de Cálculo (R\$)	Alíquota (%)	Valor (R\$)	
MAIO/21	0	29					
JUN/21	1	30					
JUL/21	0	29					
AGO/21	2	32					
SET/21	6	31					
OUT/21	2	32					
NOV/21	1	29					
DEZ/21	4	28					
JAN/22	30	29					
FEB/22	0	29					
MAR/22	0	32					
ABR/22	0	30					
MAI/22	4	33					
Média	4						

RESERVADO AO FISCO			
Art. 23, Inciso I do Anexo I do RICMS/MS - 1998			
EMITIDO EM CONTINGÊNCIA			
Pendente de Autorização			

* Faturamento pela média/máximo

Medidor	Grandezas	Pontos horários	Leitura Anterior	Leitura Atual	Const. Medidor	Consumo kWh
00000UA9035	kWh	Total	46	50	1	4

Situação de Débitos

Sujeito a Corte!

Reaviso de vencimento
Seu fornecimento poderá ser
suspense a partir de 07/06/2023.
Regularize seus débitos

FATURAS EM ATRASO

11/05/2023	32.95
------------	-------

CADASTRE SUA FATURA EM DÉBITO AUTOMÁTICO UTILIZANDO O CÓDIGO: 00033589045
Esta NOTA FISCAL/CONTA DE ENERGIA fica disponível para pagamento a partir de 23/05/2023

BANCO DO BRASIL PAGAR PREFERENCIALMENTE NO BANCO DO BRASIL

CONTA PAGA - Data de Pagamento: 29/06/2023

PAGADOR: MARINETE VILELA MORAIS CNPJ/CPF: 999.179.711-49

RUA AURELIANO MARTINS ALVES 530 - JARDIM DOS ESTADOS - RIO VERDE DE MATO GROSSO / MS

Nosso-Número	Nr Documento	Data de Vencimento	Valor do Documento	Valor Pago
32687180044526471	3358904-2023-05-4	11/06/2023	28,12	

BENEFICIÁRIO: ENERGISA MATO GROSSO DO SUL - DISTRIBUIDORA DE EI 15.413.826/0001-50
AV GURY MARQUES, 8000 - SAIDA PARA S.PAULO - CAMPO GRANDE / MS - CEP 79072-900

Agência / Código do Beneficiário: 3064-3/5364-3

**PAGUE POR
PIX**

1. Abra o app do seu banco.
2. Selecione "PIX".
3. Aponte a câmera para o QR Code.
4. Confirme o pagamento.

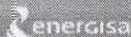

DANF3E - DOCUMENTO AUXILIAR DA NOTA FISCAL
DE ENERGIA ELÉTRICA ELETRÔNICA

ENERGISA MATO GROSSO DO SUL - DISTR. DE ENERGIA S.A.
Av. Gury Marques, 8000
Campo Grande/MS - CEP 79072-900
CNPJ 16.413.826/0001-50 - Ins. Est. 20.156.053-9

Classificação: MTC-CONVENCIONAL BAIXA TENSÃO / B1
RESIDENCIAL/RESIDENCIAL

Tipo de Fornecimento: MONOFASICO

TENSÃO NOMINAL EM VOLTS Disp.: 127 Lim. min.: 117 Lim. max.:

MARINETE VILELA MORAIS

RUA AURELIANO MARTINS ALVES 530 - JARDIM DOS ESTADOS
RIO VERDE DE MATO GROSSO / MS (AG: 37)

Roteiro: 17-0037-010-5090

CÓDIGO DO CLIENTE

10/3358904-5

CÓDIGO DA INSTALAÇÃO

00000U94035

CPE/GRP/RAN

REF: MÊS / ANO VENCIMENTO TOTAL A PAGAR
JUN/2024 11/07/2024 R\$ 71,44

NOTA FISCAL Nº 019.208.746 - SÉRIE :001
DATA EMISSÃO/APRESENTAÇÃO: 27/06/2024
Consulte pela Chave de Acesso em
<https://www.dfe.ms.gov.br/inf3e/consulta>
Chave de Acesso
5024 0615 4138 2600 0150 6600 1019 2087 4620 0287 1174

EMITIDO EM CONTINGÊNCIA
Pendente de Autorização

Enquadramento de Uso do Sistema de Distribuição (ENFUSE) DE 45,36
Pot. Pot. MS - 3 e 9 de junho em Equilíbrio Estacionário - 171,71kVA/M; Superintendência de Políticas Integradas de Vida Animal (SUPSIVAM/STES)
Resposta tarifária médio: 1,51% a partir de 00:00h, conforme REN Nº 1.259/AN/EL - Lettura remota

Datas de Leituras	Leitura Anterior	Leitura Atual	Nº Dias	Próxima Leitura
	27/05/2024	27/06/2024	31	29/07/2024

ITENS DA FATURA	Unid.	Quant.	Preço unit. c/ tributos (R\$)	Valor Total (R\$)	PIS/ Cofins (R\$)	Base Calc. ICMS (R\$)	Aliq. ICMS (%)	ICMS (R\$)	Tarifa unif. (R\$)
Consumo em kWh	64		1,116260	71,44	3,60	71,44	17	12,14	0,870170
TOTAL:					3,6	71,44		12,14	

CONSUMO / kWh	Nº DIAS FAT	Tributo	Base de Cálculo (R\$)	Alíquota (%)	Valor (R\$)
JUN/23	1	PIS/PASEP	59,29	1,0845	0,64
JUL/23	1	COFINS	59,29	4,9855	2,96
AGO/23	0	ICMS	71,44	17,00	12,14
SET/23	4				
OCT/23	2				
NOV/23	0				
DEZ/23	1				
JAN/24	0				
FEB/24	0				
MAR/24	2				
ABR/24	30				
MAY/24	118				
JUN/24	64				
Média	22				

RESERVADO AO FISCO
Art. 41, inciso V, alínea b do RICMS/MS - 1996
EMITIDO EM CONTINGÊNCIA
Pendente de Autorização

Medidor	Grandezas	Pontos horários	Leitura Anterior	Leitura Atual	Const. Medidor	Consumo kWh
00000U94035	kWh	Total	270	334	1	64

Situação de Débitos

FATURAS EM ATRASO

CADASTRE SUA FATURA EM DÉBITO AUTOMÁTICO UTILIZANDO O CÓDIGO: 00033589045
Esta NOTA FISCAL/CONTA DE ENERGIA fica disponível para pagamento a partir de 27/06/2024

PAGAR PREFERENCIALMENTE NO ITAU

CONTA PAGA - Data de Pagamento: 12/08/2024

PAGADOR: MARINETE VILELA MORAIS CNPJ/CPF: 999.179.711-49

RUA AURELIANO MARTINS ALVES 530 - JARDIM DOS ESTADOS - RIO VERDE DE MATO GROSSO / MS

Nosso Número	Nº Documento	Data de Vencimento	Valor do Documento	Valor Pago
109/04919611-8	3358904-2024-06-0	11/07/2024	71,44	

BENEFICIÁRIO: ENERGISA MATO GROSSO DO SUL - DISTRIBUIDORA DE EI 15.413.826/0001-50
AV GURY MARQUES, 8000 - SAÍDA PARA S. PAULO - CAMPO GRANDE / MS - CEP 79072-900

Agência / Código do Beneficiário: 2938/5972-4

PAGUE POR
PIX

- 1 Abra o app do seu banco.
- 2 Selecione "PIX".
- 3 Aponte a câmera para o QR Code.
- 4 Confirme o pagamento.

**DANF3E - DOCUMENTO AUXILIAR DA NOTA FISCAL
DE ENERGIA ELÉTRICA ELETRÔNICA**

ENERGISA MATO GROSSO DO SUL - DISTR. DE ENERGIA S.A.
Av. Gury Marques, 8000
Campo Grande/MS - CEP 79072-900
CNPJ 15.413.826/0001-50 - Insc. Est. 28.105.885-6

Classificação: MTC-CONVENCIONAL BAIXA TENSÃO / B1
RESIDENCIAL/RESIDENCIAL Tipo de Fornecimento: MONOFASICO
TENSÃO NOMINAL EM VOLTS Disp.: 127 Lim. min.: 117 Lim. max.:

MARINETE VILELA MORAIS

RUA AURELIANO MARTINS ALVES 530 - JARDIM DOS ESTADOS
RIO VERDE DE MATO GROSSO / MS (AG. 37)

Roteiro: 17-0037-010-5090

CÓDIGO DO CLIENTE

10/3358904-5

CÓDIGO DA INSTALAÇÃO

00000U94035

CPF/CNPJ/RANI

REF: MÊS / ANO VENCIMENTO TOTAL A PAGAR
JUN/2025 11/07/2025 R\$ 30,01

NOTA FISCAL Nº 029.193.411 - SÉRIE :001
DATA EMISSÃO/APRESENTAÇÃO: 26/06/2025
Consulte pela Chave de Acesso em
<https://www.dfe.ms.gov.br/nfe/consulta>
Chave de Acesso
5025 0615 4138 2600 0150 6600 1029 1934 1120 5506 5313

EMITIDO EM CONTINGÊNCIA
Pendente de Autorização

Exceção de Uso do Sistema de Consulta: DNF 04/2025, R\$ 21,77
Reajuste tarifário médio 1,33%, a partir de 01/04/25, conforme RES Nº 3-41/2025. - Leteura confirmada

Datas de Leituras	Leitura Anterior	Leitura Atual	Nº Dias	Próxima Leitura
	27/05/2025	26/06/2025	30	25/07/2025

ITENS DA FATURA	Unid.	Quant.	Preço unit. c/ tributos (R\$)	Valor Total (R\$)	PIS/ Cofins (R\$)	Base Calc. ICMS (R\$)	Aliq. ICMS (%)	ICMS (R\$)	Tarifa unit. (R\$)
Custo de Disponibilidade				28,04		1,70	0,00	0	0,00
Adic. B. Amarela			0,08	0,08	0,00	0,00	0	0	0,00
Adic. B. Vermelha			1,23	1,23	0,07	0,00	0	0	0,00
LANÇAMENTOS E SERVIÇOS				0,64				0	
MULTA 05/2025				0,02				0	
JUROS DE MORA 05/2025									
TOTAL:					30,01	1,77	0	0,00	

CONSUMO FATURADO	Nº DIAS PAY	Tributo	Base de Cálculo (R\$)	Alíquota (%)	Valor (R\$)
JUN/24	31	PIS/PASEP	29,35	1,0845	0,31
JUL/24	32	COFINS	29,35	4,9955	1,46
AGO/24	31	ICMS	0,00	0,00	0,00
SET/24	29				
OCT/24	32				
NOV/24	30				
DEZ/24	29				
JAN/25	31				
FEB/25	28				
MAR/25	27				
ABR/25	30				
MAY/25	32				
JUN/25	26				
Média	30				

RESERVADO AO FISCO
Art. 23, inciso I do Anexo I do RICMS/MS - 1998
EMITIDO EM CONTINGÊNCIA
Pendente de Autorização

Medidor	Grandezas	Postos horários	Leitura Anterior	Leitura Atual	Const. Medidor	Consumo kWh
00000U94035	kWh	Total	873	902	1	29

Situação de Débitos**FATURAS EM ATRASO**

CADASTRE SUA FATURA EM DÉBITO AUTOMÁTICO UTILIZANDO O CÓDIGO: 00033589045
Esta NOTA FISCAL/CONTA DE ENERGIA fica disponível para pagamento a partir de 26/06/2025

PAGAR PREFERENCIALMENTE NO ITAU

CONTA PAGA - Data de Pagamento: 18/07/2025

PAGADOR: MARINETE VILELA MORAIS CNPJ/CPF: 999.179.711-49

RUA AURELIANO MARTINS ALVES 530 - JARDIM DOS ESTADOS - RIO VERDE DE MATO GROSSO / MS

Nosso Número	Nº Documento	Data de Vencimento	Valor do Documento	Valor Pago
109/11712564-3	3358904-2025-06-7	11/07/2025	30,01	

BENEFICIÁRIO ENERGISA MATO GROSSO DO SUL - DISTRIBUIDORA DE E 15 413 826/0001-50
AV GURY MARQUES, 8000 - SAIDA PARA S.PAULO - CAMPO GRANDE / MS - CEP 79072-900

Agência / Código do Beneficiário: 2938/59721-4

PAGUE POR
PIX

- 1 Abra o app do seu banco.
- 2 Selecione "PIX".
- 3 Aponte a câmera para o QR Code.
- 4 Confirme o pagamento.